



HANDLEIDING OWNCLOUD

WINDOWS

CLOUDDISKSPACE

Versie 30 December 2014



Inhoud

Inleiding.....	2
1. Installatie.....	3
2. Account instellen.....	4
3. Mappen toevoegen.....	5
4. Synchronisatie client gebruiken.....	9
5. Het menu.....	10
6. Instellingen.....	11
7. Activiteit.....	11
8. Algemeen.....	12
9. Netwerk.....	13
10. Support.....	14

Inleiding

CloudDiskSpace maakt gebruik van ownCloud.

Voordelen van ownCloud:

- Specificeer één of meer mappen op uw computer die u wilt synchroniseren.
- Altijd toegang tot uw bestanden, ongeacht waar u zich bevind.

Aangebrachte wijzigingen worden automatisch gesynchroniseerd met de bestanden op de server door middel van de ownCloud Desktop Client.

1. Installatie

Download de software voor uw Windows Desktop op: URL.

Het installatie bestand voor de desktop client start met downloaden. Afhankelijk van de browser instellingen start de software automatisch.

Voer de installatie van de ownCloud Desktop Client uit. Tijdens de installatie krijgt u de keuze om onderdelen te kiezen. Standaard staan alle relevante onderdelen aangevinkt.



Aan het einde van de installatie, staat standaard aangevinkt dat ownCloud gestart moet worden.

In het volgend hoofdstuk zal worden uitgelegd hoe u, uw account dient koppelen.

2. Account instellen

Vul bij 'Server adres' uw gekregen server adres in. Let er op dat u https:// gebruikt.

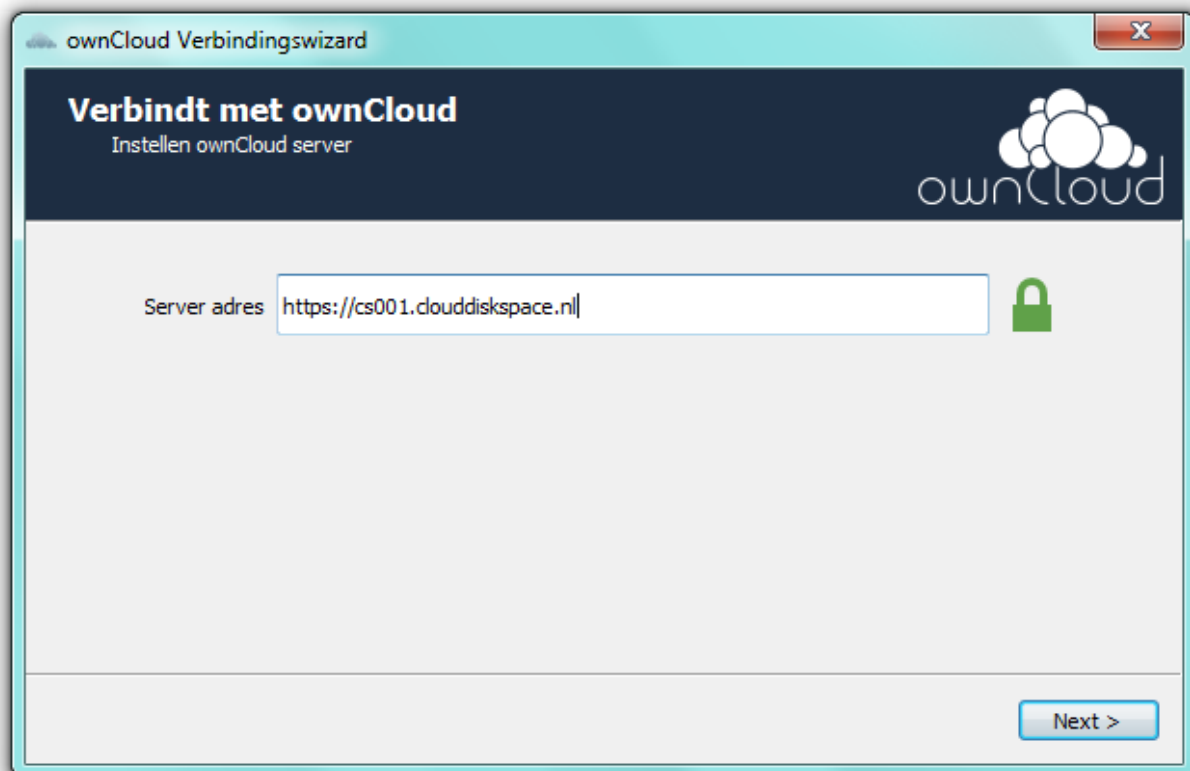

The screenshot shows a window titled "ownCloud Verbindingswizard" with a close button in the top right corner. The main heading is "Verbindt met ownCloud" with the subtitle "Instellen ownCloud server". The ownCloud logo is in the top right. A text input field labeled "Server adres" contains the URL "https://cs001.clouddiskspace.nl". To the right of the input field is a green padlock icon. At the bottom right, there is a "Next >" button.

Vul bij gebruikersnaam en wachtwoord uw gekregen gegevens in:

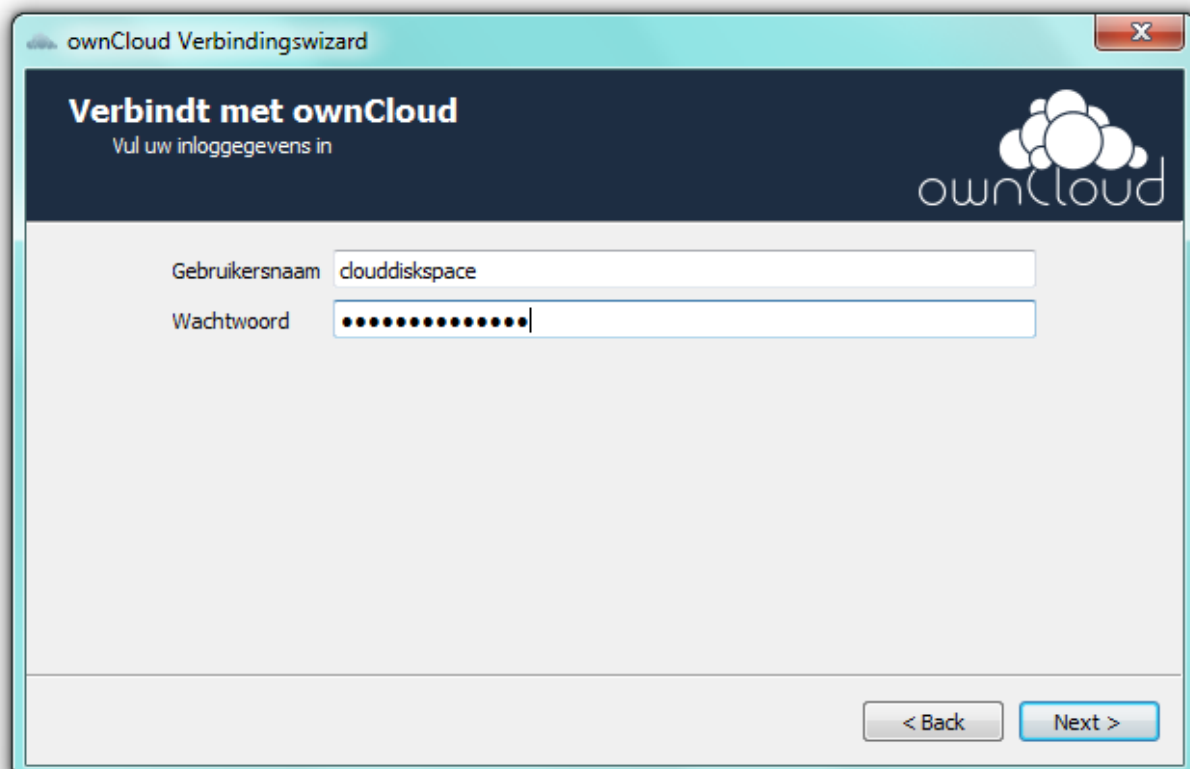

The screenshot shows the same window, now at the login step. The subtitle is "Vul uw inloggegevens in". There are two input fields: "Gebruikersnaam" with the value "clouddiskspace" and "Wachtwoord" with a masked password represented by 12 black dots. At the bottom right, there are two buttons: "< Back" and "Next >".

Belangrijk: Bij de optie van de configuratie van de mappen, moet u klikken op 'Sla configuratie van mappen over'

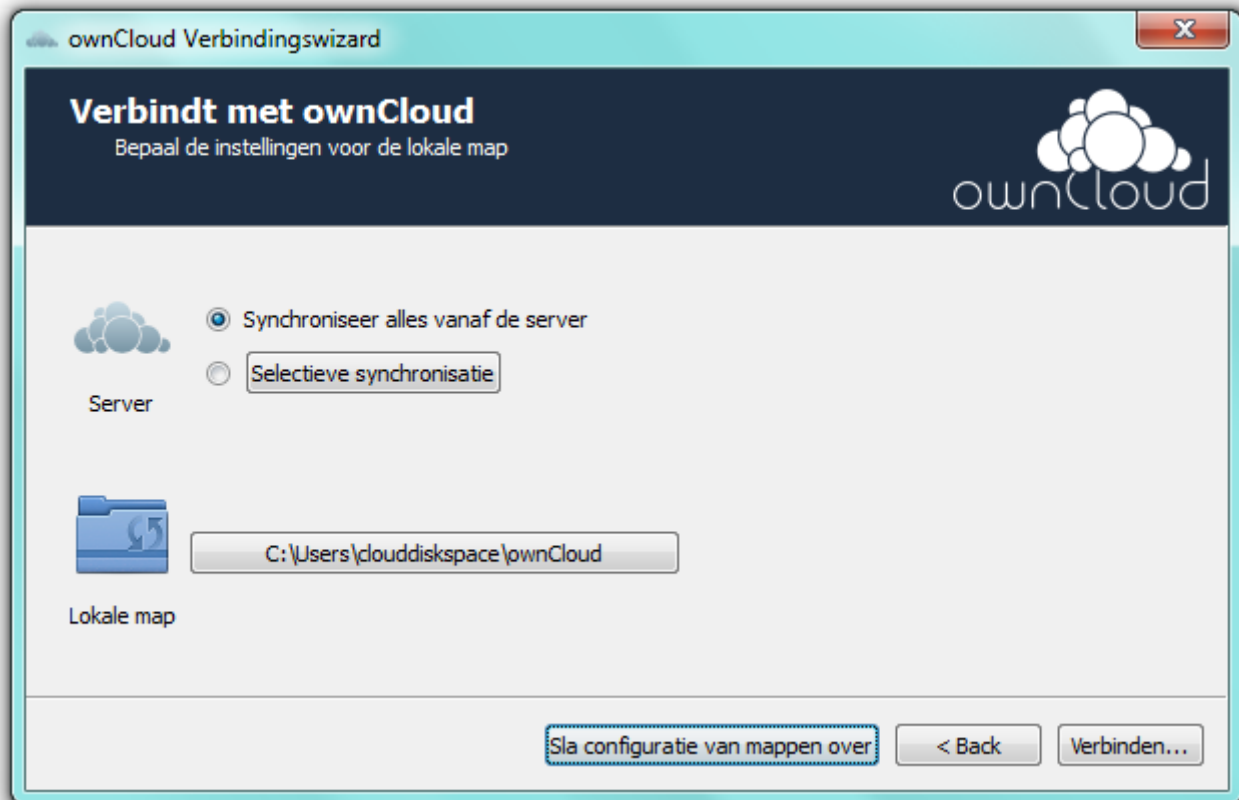

3. Mappen toevoegen

Klik op 'Map toevoegen...'

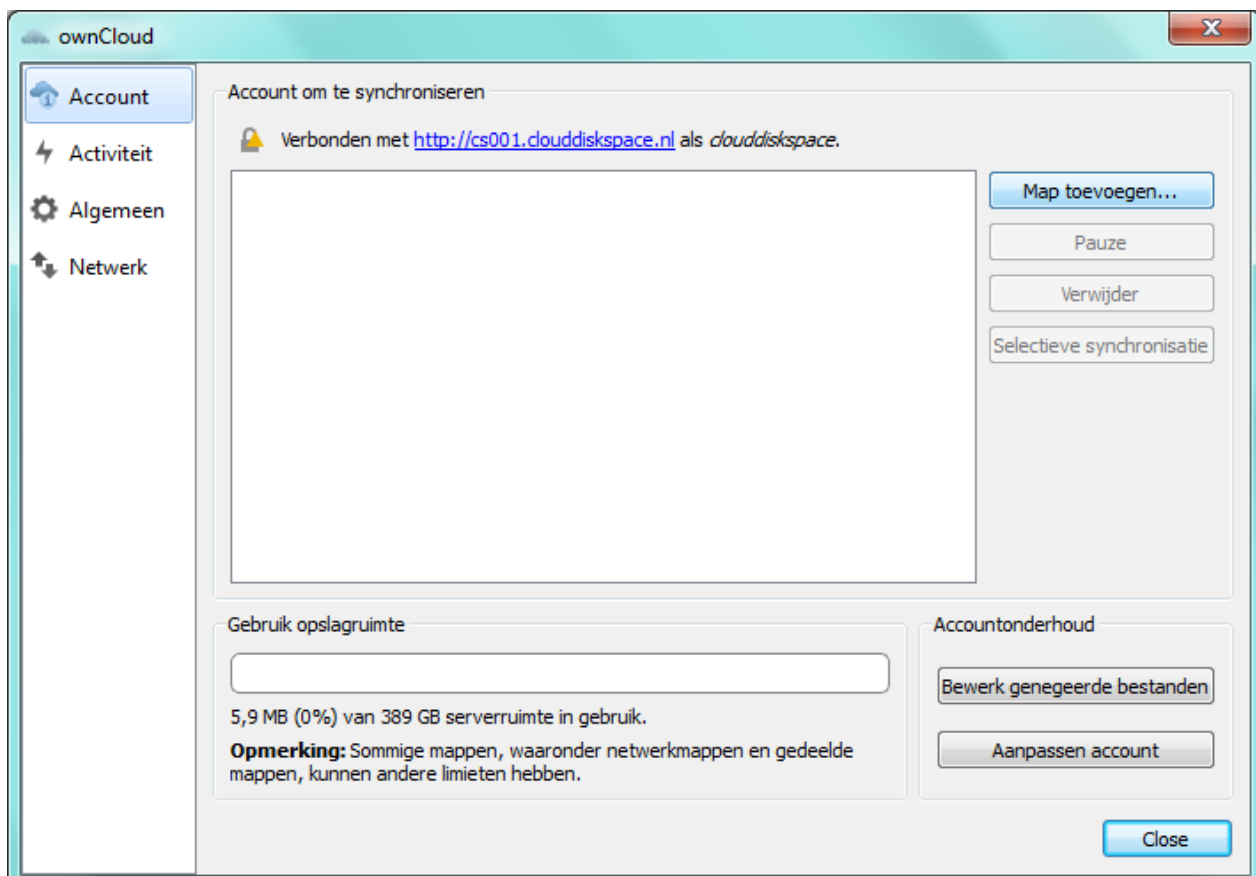

Klik vervolgens op 'Kies...!'

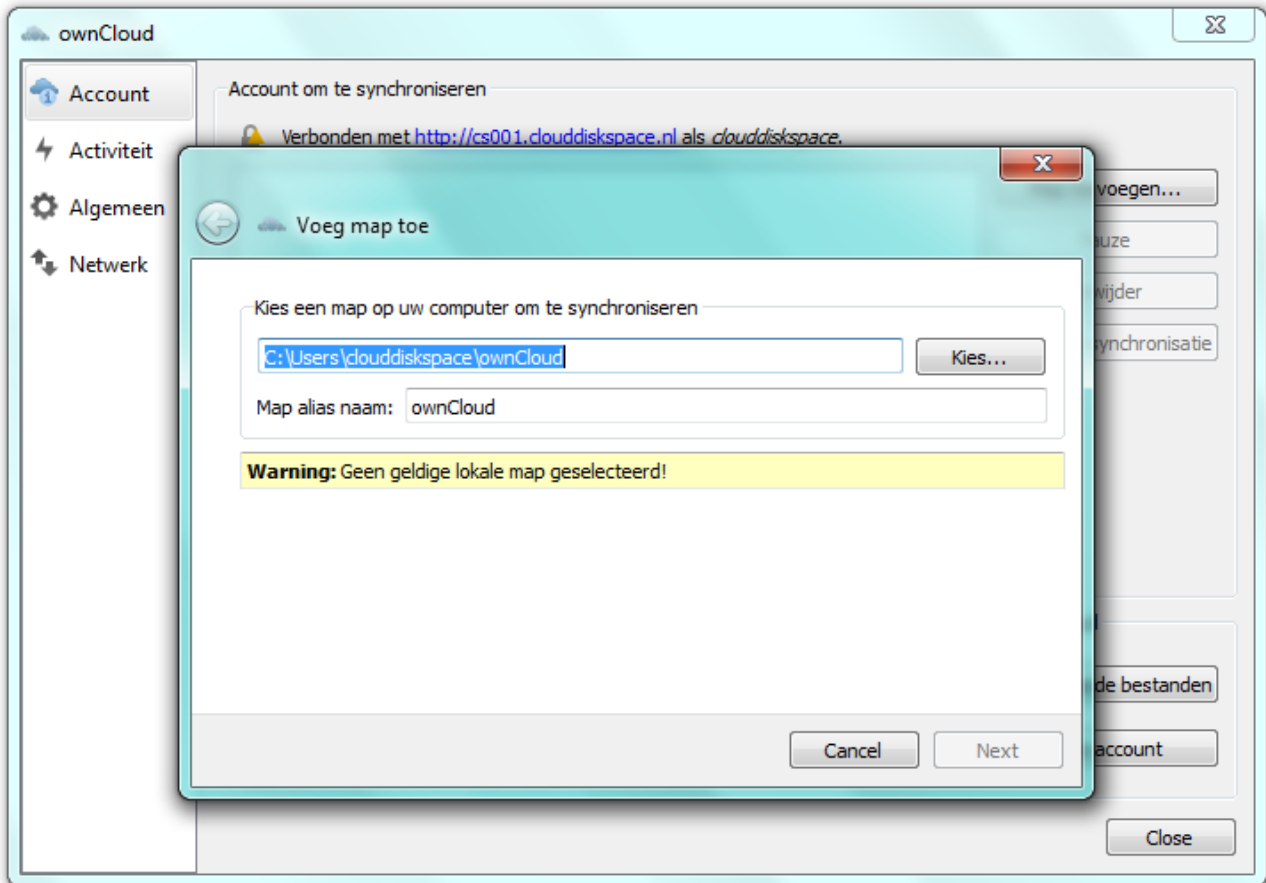

Selecteer de map die u wilt synchroniseren, bijvoorbeeld 'Documents'

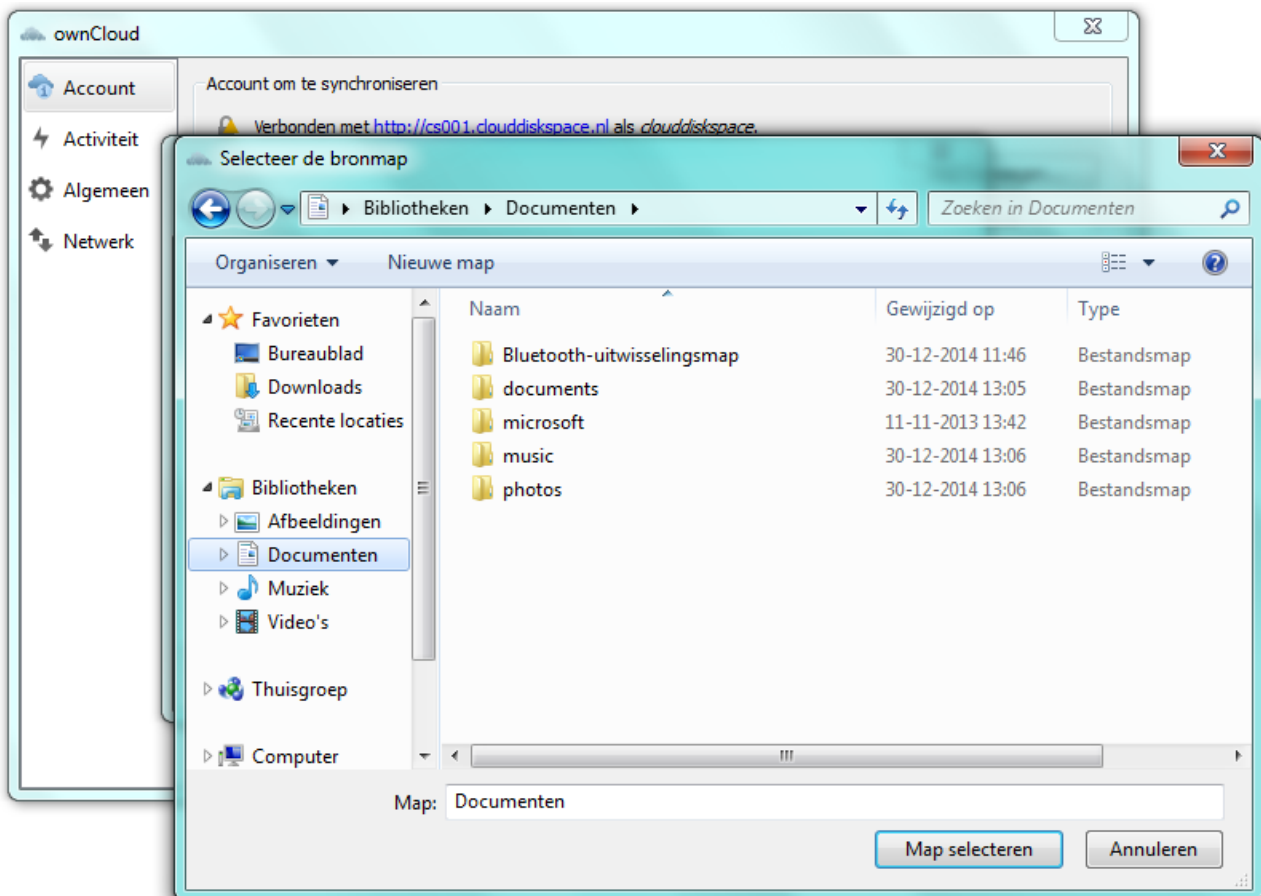

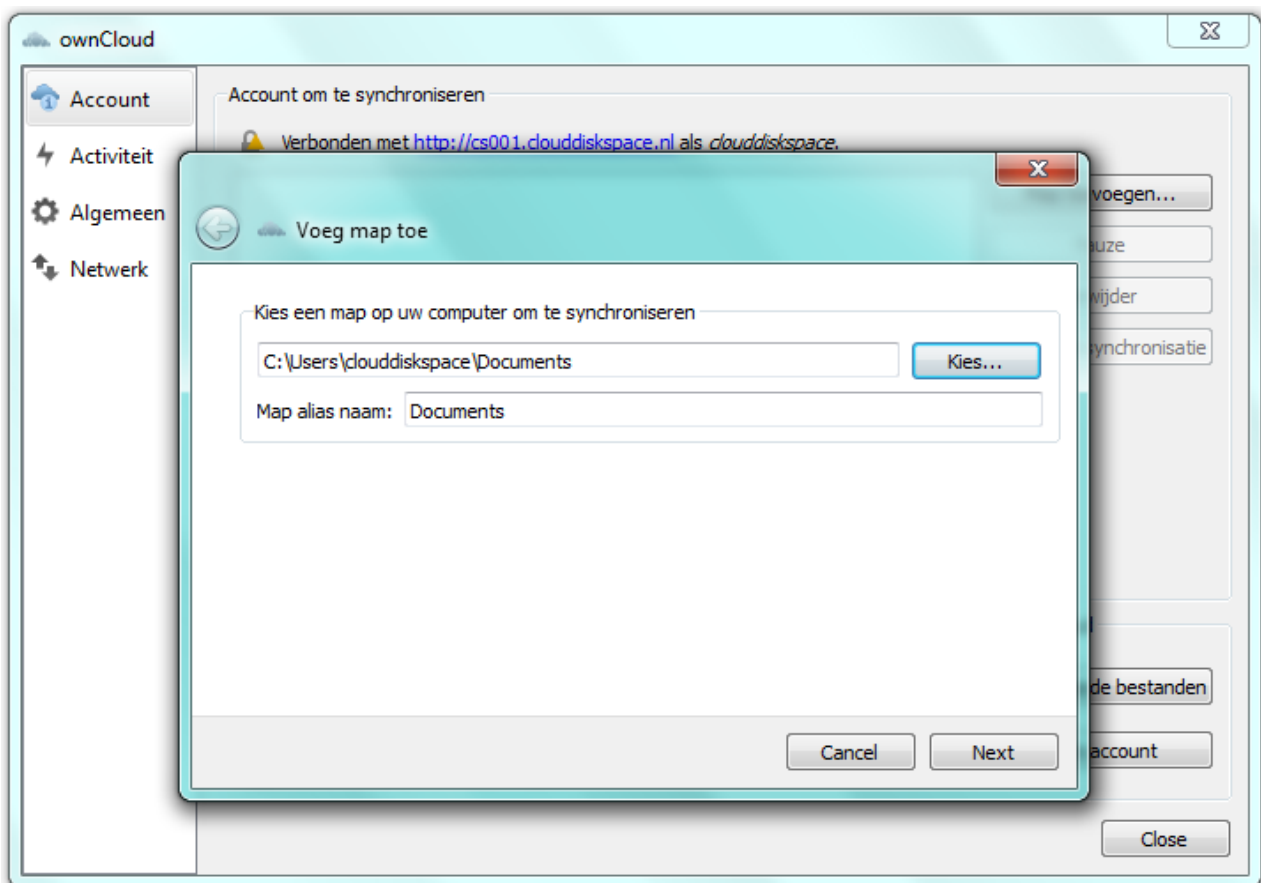

Klik op 'Next' om de externe doelmap te selecteren. Bijvoorbeeld 'documents'

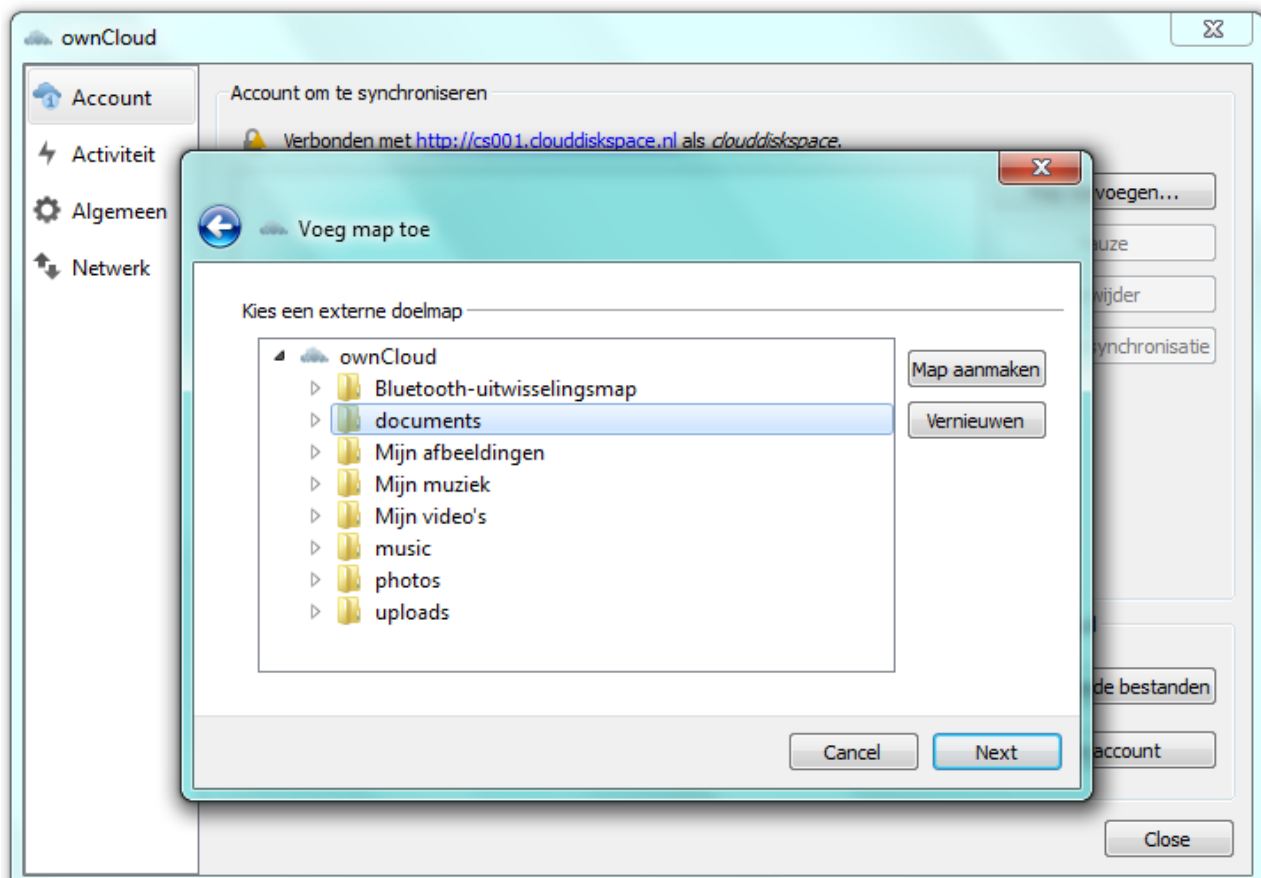

U kunt bij de externe doelmap een keuze maken uit de bestaande mappen, of een nieuwe map aanmaken. Om dit te doen klikt u op 'Map aanmaken..'

Herhaal de bovenstaande handeling voor elk gewenste map die u wilt synchroniseren. In het instellings-venster ziet u vervolgens welke mappen er gesynchroniseerd worden.

4. Synchronisatie client gebruiken

De software van ownCloud draait op de achtergrond en is zichtbaar door middel van een pictogram in de systeem bar (Windows en KDE), status bar (MAC OSX) of notificatie gedeelte (Linux).

Legenda:



De groene cirkel met witte vinkje vertelt dat uw synchronisatie compleet is en uw verbonden bent met de server.



De blauwe cirkel met halve cirkels vertelt dat uw synchronisatie bezig is.



De gele cirkel met twee streepjes vertelt dat uw synchronisatie is gepauzeerd.



De grijze cirkel met drie witte stippen vertelt dat uw geen verbinding heeft met de server.



De witte witte cirkel met de letter 'i' is een informatieve icon. Klik erop om te zien wat de melding is.



De rode cirkel met een witte 'X' vertelt uw dat er een configuratie error is. Zoals verkeerde login of server adres.

5. Het menu

Met uw rechter muisklik wordt het volgende menu geopend:

De Desktop Client Menu biedt de volgende opties:

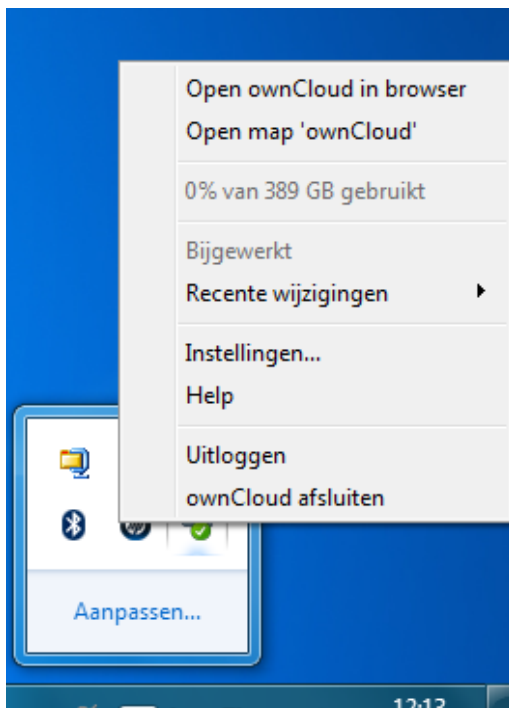

Open ownCloud in browser: Lanceert de ownCloud web interface.

Open map 'ownCloud': Opent de ownCloud lokale map. Wanneer u heeft gekozen voor meerdere synchronisatie punten, dan wordt elk hiervan weergegeven.

Indicatie schijfruimte: Vertelt u hoeveel ruimte u in gebruik heeft.

Bijgewerkt: Vertelt u dat u software up-to-date is. Indien er een update is, zal dit hier zichtbaar zijn.

Recente wijzigingen: Laat u de laatste wijzigingen zien.

Instellingen...: Menu instellingen

Help: Hiermee opent u een browser met de ownCloud Desktop Client hulpgids.

Uitloggen: Stopt de synchronisatie en logt u uit.

ownCloud afsluiten: Sluit ownCloud software af en stop de synchronisatie proces.

6. Instellingen

Dit venster geeft u een overzicht van de instellingen van uw ownCloud. U kunt hier ook mappen toevoegen en/of verwijderen.

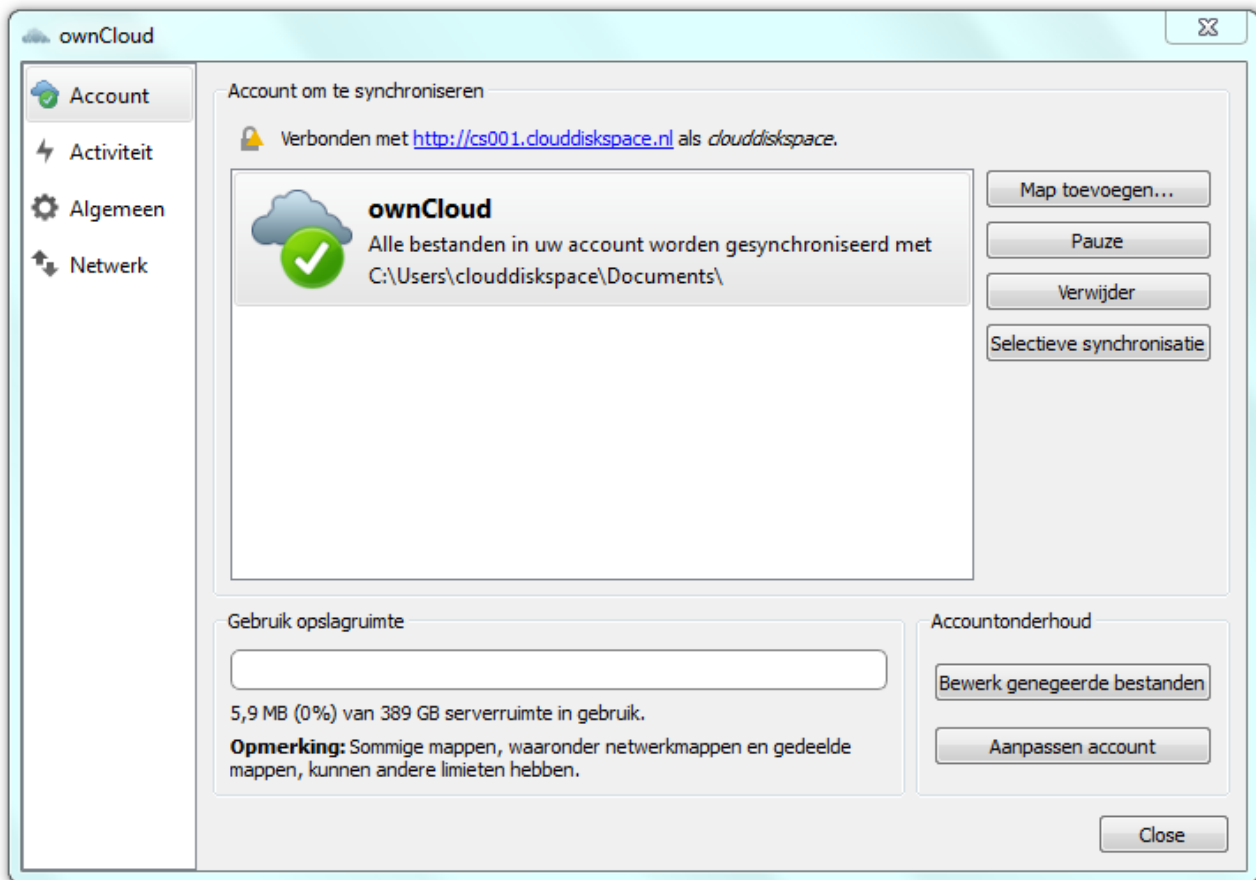

7. Activiteit

Het activiteiten venster biedt een diepgaande informatie van de recenter synchronisatie-activiteit. Het toont bestanden die niet zijn gesynchroniseerd, omdat ze bijvoorbeeld genegeerd worden, speciale tekens bevatten of omdat er een foutmelding is.

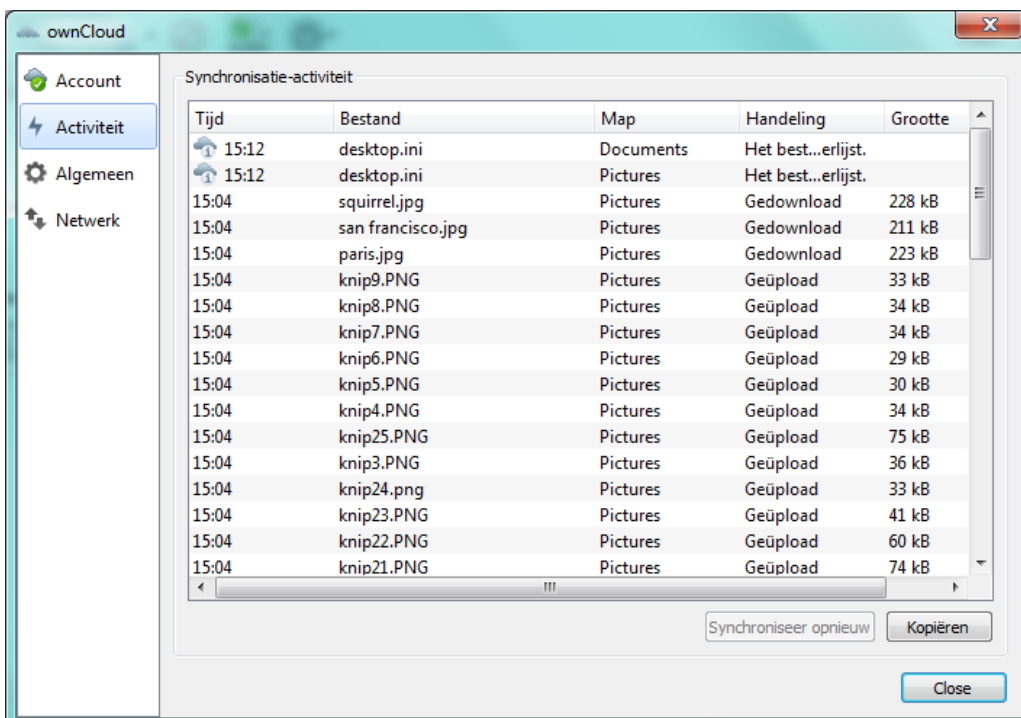

8. Algemeen

Het algemene venster biedt u de algemene instellingen voor ownCloud. Het geeft informatie over de softwareversie, de makers en eventuele updates.

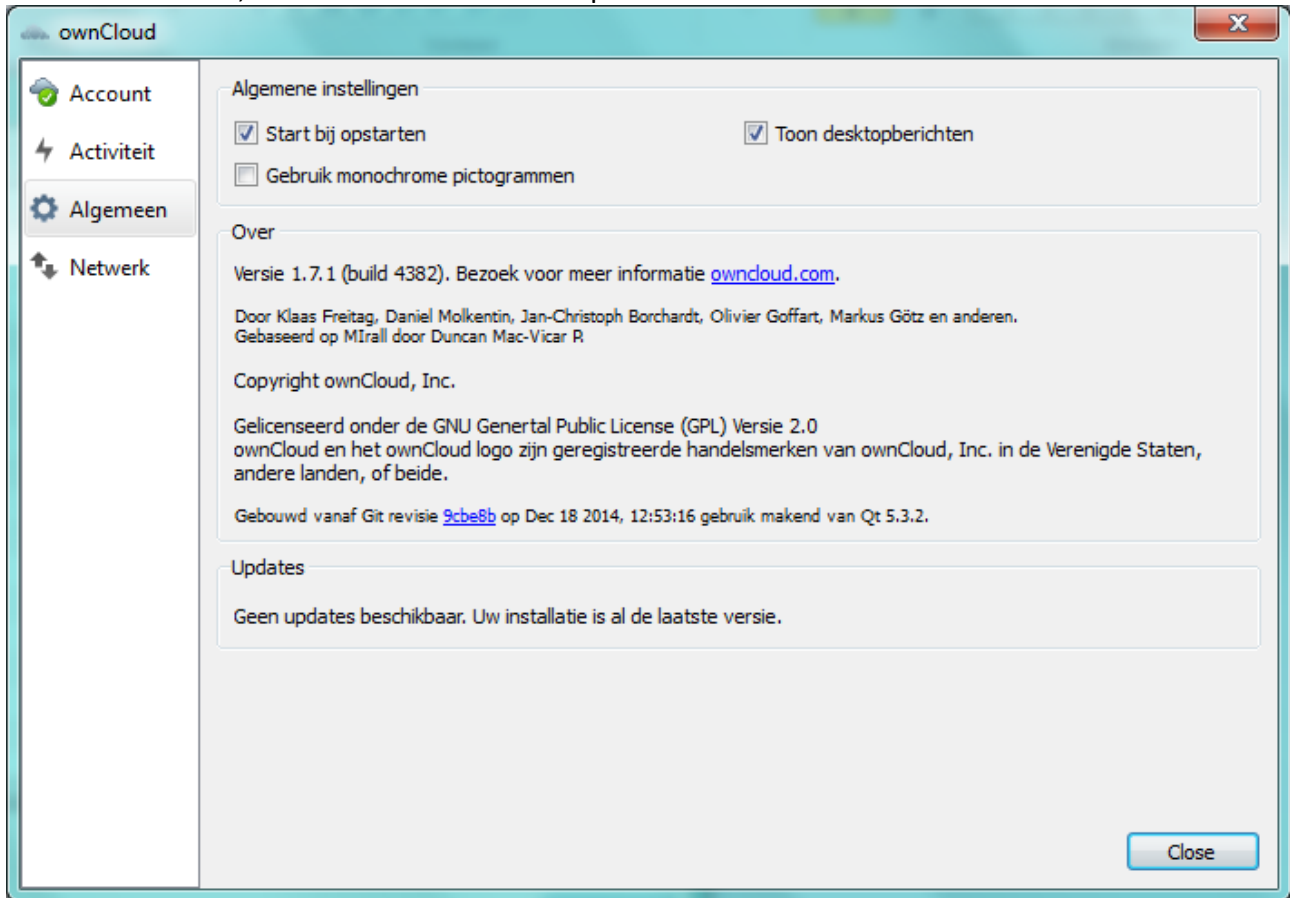

Start bij opstarten:

Geeft u de optie om ownCloud automatisch te starten, wanneer uw systeem wordt gestart. Standaard staat deze aangevinkt.

Toon desktopberichten:

Geeft u de optie om notificaties te krijgen over de synchronisatie activiteit.

Gebruik monochrome pictogrammen:

Geeft u de mogelijkheid om minder opvallende pictogrammen te gebruiken. Vooral nuttig bij Mac OSX systemen.

9. Netwerk

Het netwerk venster biedt u de mogelijkheid om proxy instellingen en de bandbreedte voor de download en upload te bepalen.

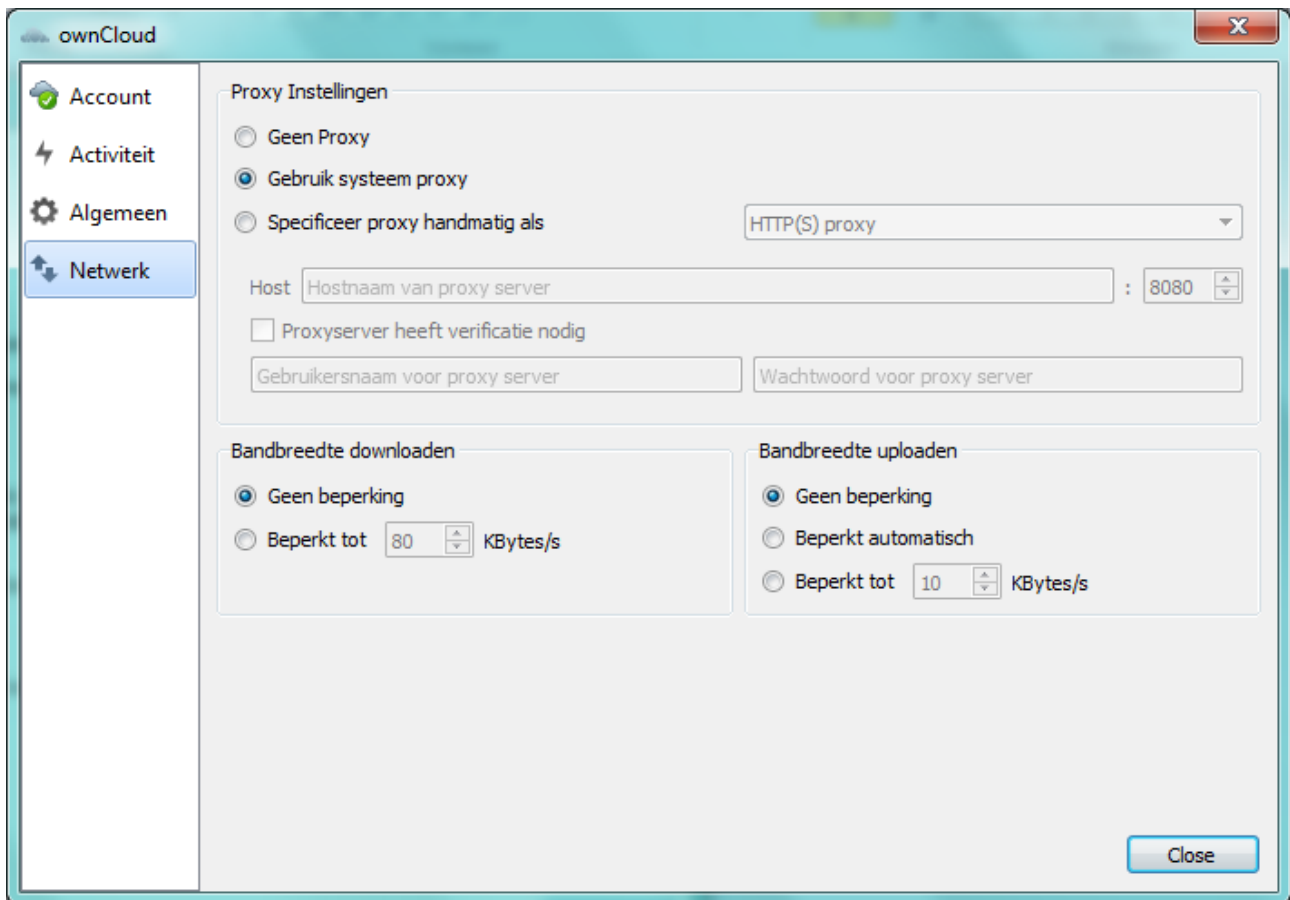

10. Support

Indien u ergens niet uitkomt, vragen en/of opmerkingen heeft. Neemt u dan alstublieft contact met ons op. Wij proberen zo snel mogelijk u vraag te beantwoorden. Indien nodig, nemen wij telefonisch contact met u op.

Onze helpdesk is te bereiken via:

<http://helpdesk.cloudspace.nl>

support@cloudspace.nl